

Información de la dirección de mercancía disponible en el listado de ventas.

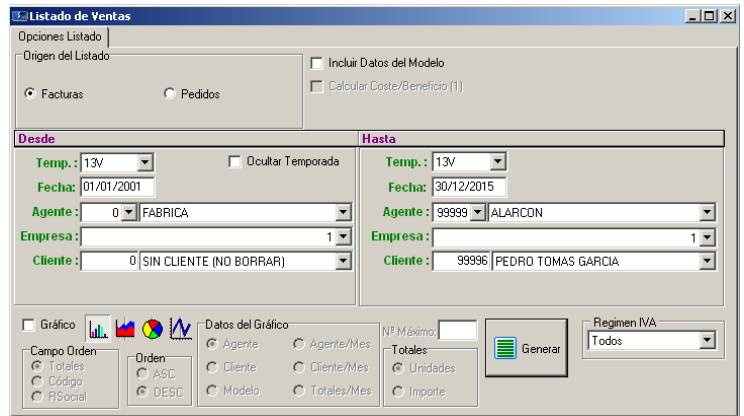

Nueva opción para crear combinaciones a partir de los componentes de la partida.



Nueva pestaña en el packing-list para generar listas de contenido a partir de los envases declarados en las partidas. Información de las instrucciones de partidas disponible en la emisión del packing-list.

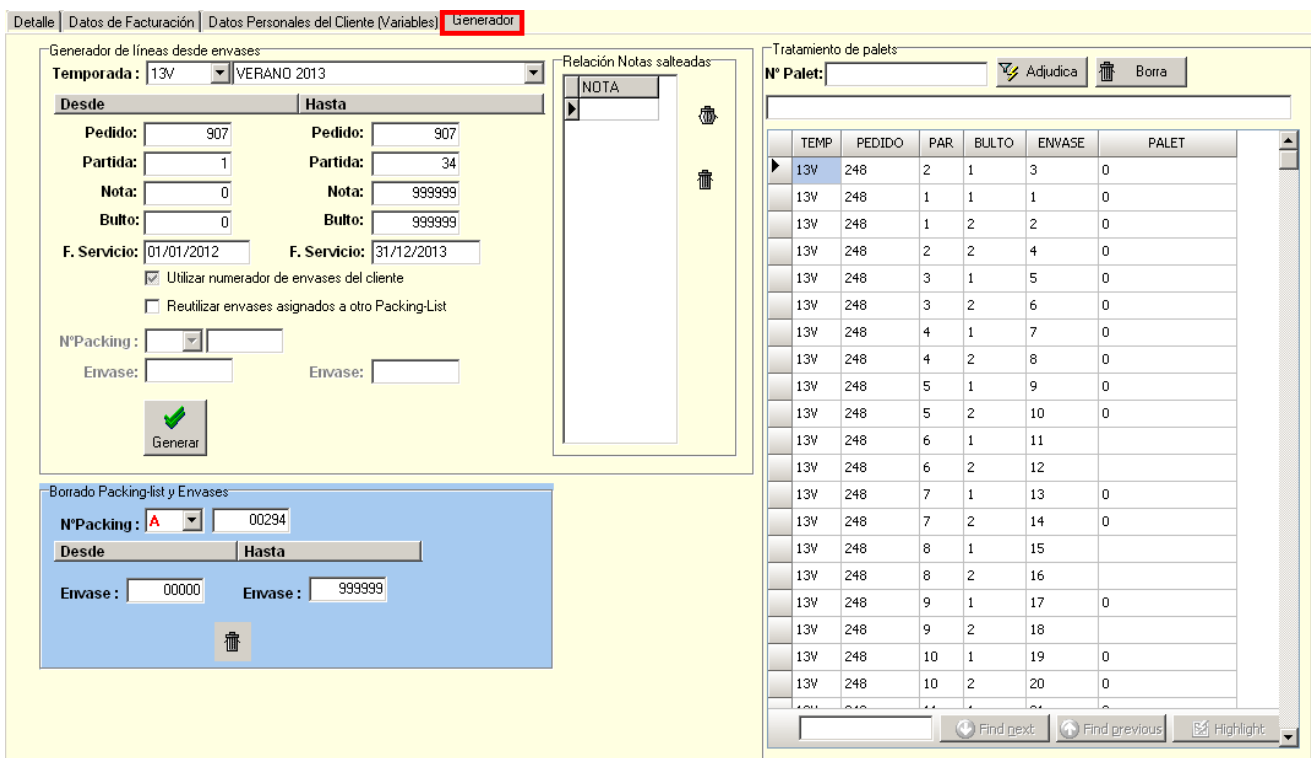

Reclamaciones de partidas. Esta nueva funcionalidad permite anotar la reclamación en la partida y registrar la nota reclamada en una "lista de notas reclamadas" que podemos utilizar en el listado del seguimiento acotado.

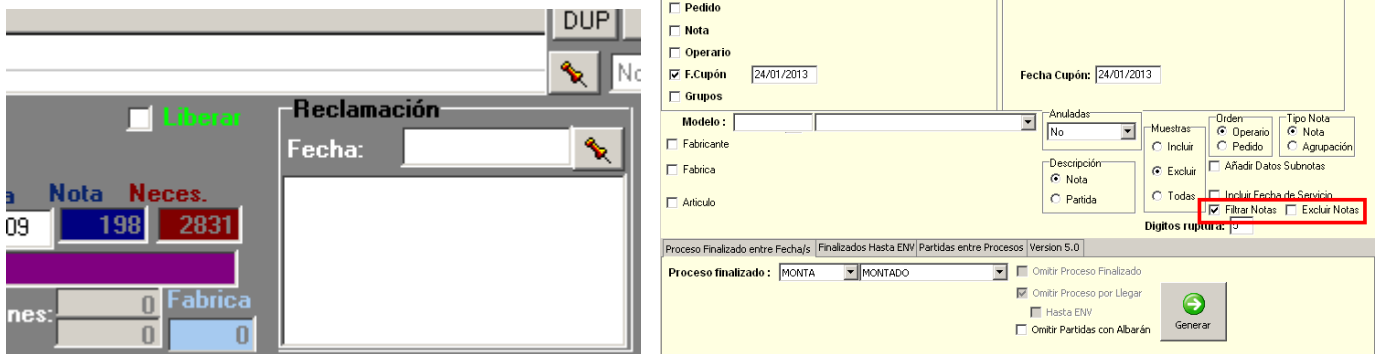

En el mantenimiento de remesas se ha añadido un filtro para localizar efectos por fechas de vencimiento y tipo de efecto.

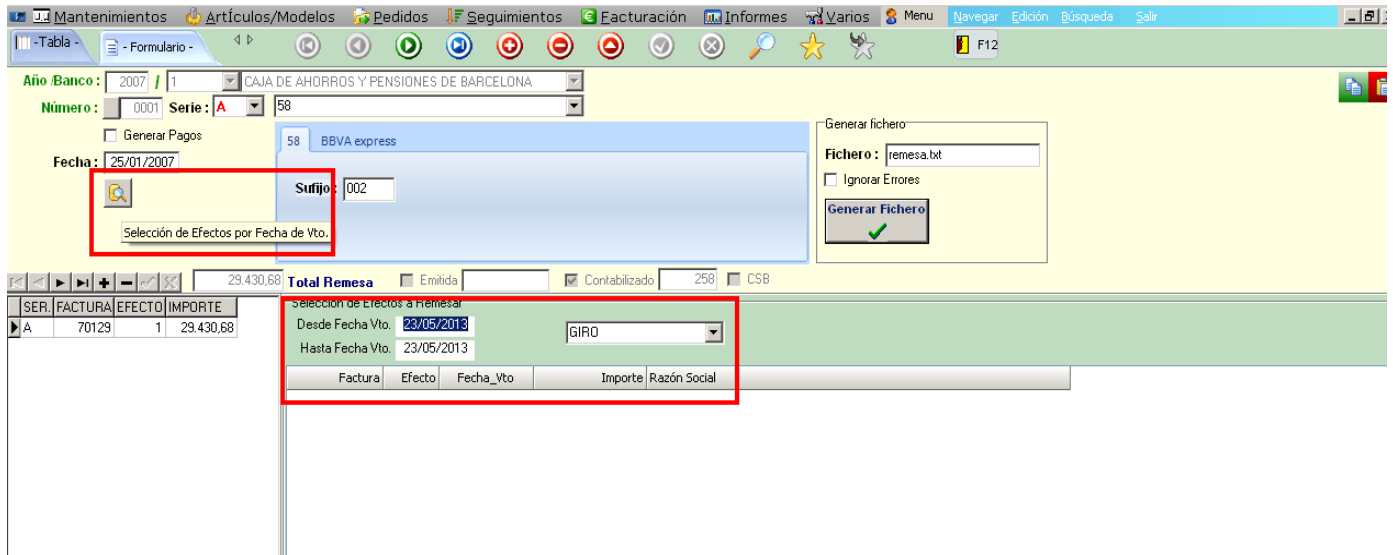

Nuevo filtro de modelos en la carga de pedidos

Nueva opción para emitir etiquetas de envío a partir de la información del packing-list

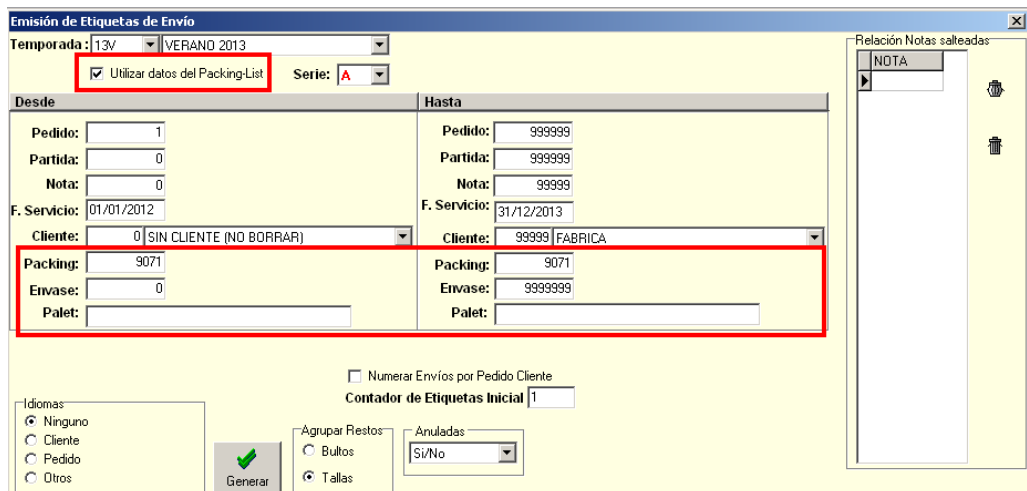



INFORMACION ADICIONAL

10 Razones http://www.ilisoft21.com/web/produccion/produccion_10razones.pdf

Características http://www.ilisoft21.com/web/produccion/produccion_caracteristicas.pdf

Módulos http://www.ilisoft21.com/web/produccion/produccion_modulos.pdf